第二届中国长春国际陶艺作品邀请展

2ND CHINA CHANGCHUN INTERNATIONAL CERAMICS SYMPOSIUM

永恒·经典—穿越历史与未来

ETERNAL AND CLASSIC—TRAVELING ACROSS HISTORY AND FUTURE

活动时间：2012／7／20－8／10

活动地点：吉林艺术学院现代工艺国际工作站

主办单位：长春市人民政府

Organizer：Changchun Municipal People's Government

承办单位：吉林艺术学院／长春市人民政府外事办公室

Co-organizer：Jilin College of The Arts／Foreign Affairs Office of Changchun Municipal People's Government

长春市城市雕塑规划管理办公室／长春市会展业协会

Changchun Sculpture Planning and Mangagement Office／Changchun Exhibition Industry Association

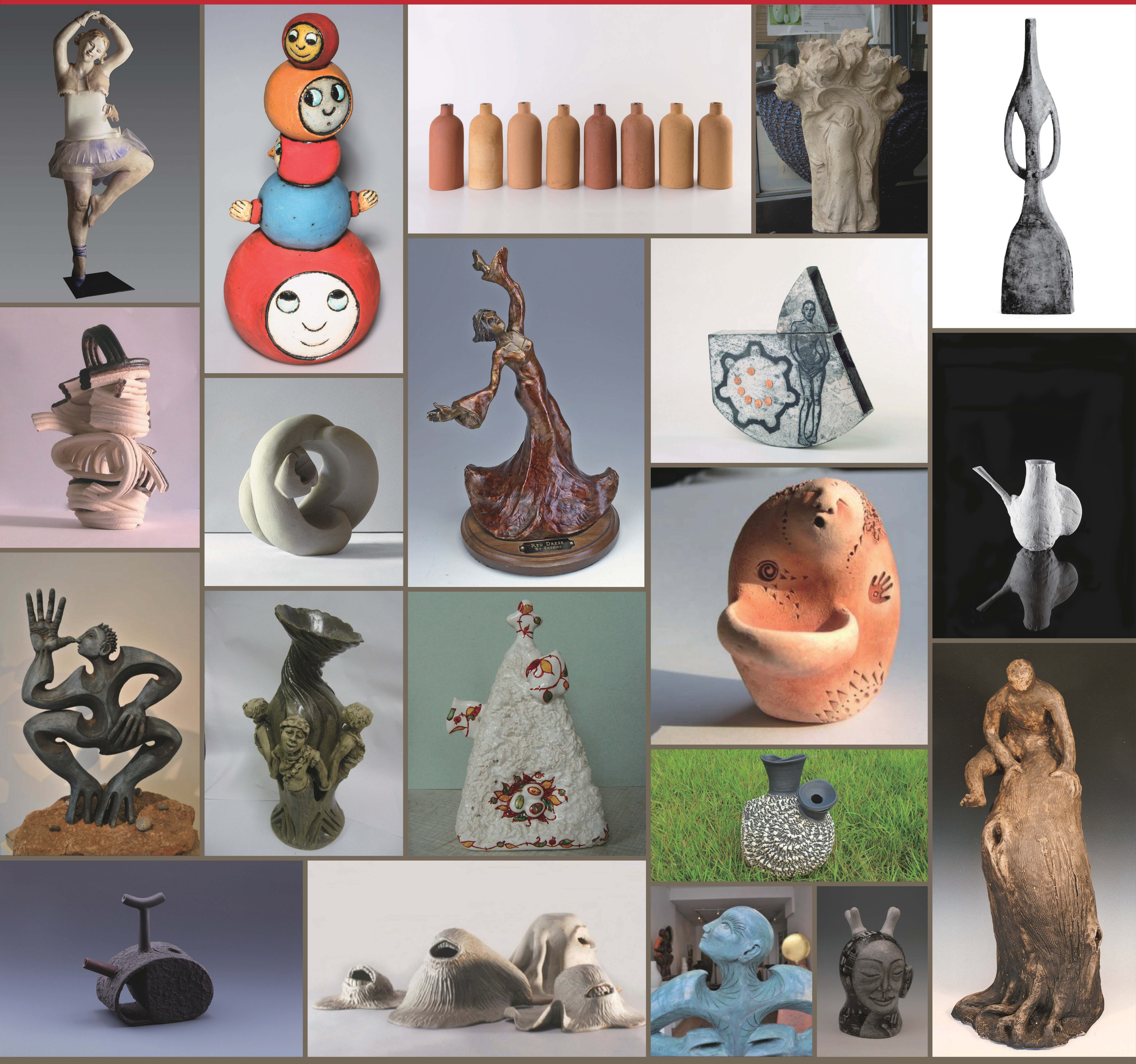

吉林藝術學院

JILIN COLLEGE OF THE ARTS

现代工艺
国际工作站

CAC International Studio